

action
passerelle

petite enfance
école maternelle

L'EXPO IDÉALE

une
expo
de
Hervé Tullet
mais
sans lui!

2024



STRATÉGIE
DE PRÉVENTION ET
DE LUTTE CONTRE
LA PAUVRETÉ



SOUTENU PAR LE
PACTE DES
SOLIDARITÉS

VILLE DE
saintjean



édito

Céline MORETTO

**Première Adjointe en charge de l'Éducation
et de la Famille**

Parce que Saint-Jean est convaincue de la nécessité d'accompagner les enfants et leurs parents dès le plus jeune âge, nous menons depuis plusieurs années des actions passerelle Petite Enfance - Enfance pour favoriser les transitions entre les modes d'accueil, l'école et la famille.

Mettre en place une continuité éducative de l'enfant, créer un climat de confiance, permettre aux familles de découvrir et de se familiariser avec l'environnement scolaire sont autant d'objectifs que nous poursuivons, pour le bénéfice de l'enfant. Pour cela il nous semble primordial que les professionnels de la Petite Enfance, y compris ceux intervenant à l'école, partagent des pratiques éducatives et réfléchissent à une approche globale et cohérente de l'accueil du jeune enfant.

Dans le cadre de la Stratégie nationale de prévention et de lutte contre la pauvreté 2023, **la Préfecture de la région Occitanie** apporte son soutien dans la réalisation des actions visant l'apprentissage du langage et l'éveil artistique des jeunes enfants Saint-Jeannais.

A cet égard nous remercions **le commissaire régional Eric Péliçon**, pour son soutien dans cette initiative locale et **l'artiste Hervé Tullet** pour ses idées créatives d'Expo idéale. **La Compagnie Les Bricoleuses** nous accompagne dans cette aventure intergénérationnelle qui fédère enfants, assistantes maternelles, crèches, enseignants, Atsem, animateurs de Petite section, et les familles sans oublier les seniors de la commune.

Vous trouverez dans ce fascicule toutes les dimensions de ce beau projet qui offre un espace d'expression, de rencontre et de partage.

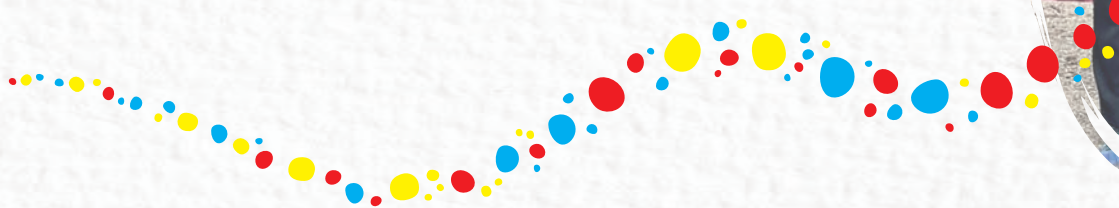

jouons !

Cet automne, la compagnie **Les Bricoleuses** rejoint les enfants de la ville de Saint-Jean sur le chemin de l'école maternelle avec tous les adultes qui les entourent : parents, professionnels Petite enfance, bibliothécaires, enseignants, Atsem.

Nous venons imaginer et fabriquer avec vous **une Expo Idéale d'Hervé Tullet** qui nous invite à un grand projet de création collaboratif.

Comme plein d'enfants et d'adultes à travers le monde, nous allons suivre ses idées géniales, joyeuses, généreuses et colorées et voir où ça va nous mener.

Après de nombreux ateliers collectifs à la **Médiathèque** et à la **Maison de l'Enfance et de la Famille**, nous inaugurerons en musique notre Expo Idéale le **vendredi 29 novembre**.

Entre temps, nous pourrons nous retrouver dans les ateliers, plonger dans l'univers d'Hervé Tullet, regarder de plus près comment naissent les idées, créer des collections de papiers, des chemins, des totems, des tâches froissées, des mobiles, danser sous une tempête de papiers, jouer avec les gestes et les sons, nous entre-étonner.

Spectacles immersifs avec des bébés, impromptus poétiques, installations...

La Cie Les Bricoleuses aime jouer avec les formats et fabriquer des espaces de jeu commun entre artistes et tout-petits.

Ses propositions mêlent danse, musique, cirque et théâtre d'objet dans des installations qui invitent à la lecture et à la rêverie.



petite enfance



ATELIERS COLLECTIFS

RELAIS PETITE ENFANCE / 9H30-11H30

Mardi 15 octobre

Jeudi 14 novembre

Vendredi 18 octobre

Vendredi 15 novembre

ENFANTS ACCOMPAGNÉS PAR PARENTS ET ASSISTANTES MATERNELLES

[inscription au Relais Petite Enfance](#)

JOURNÉE NATIONALE DES ASSISTANTES MATERNELLES

RELAIS PETITE ENFANCE / 10H-12H

Mardi 19 novembre

RDV DES TOUT-PETITS : L'EXPO IDÉALE

MÉDIATHÈQUE / 9H30-11H30

Mercredi 6 novembre

Mercredi 13 novembre

ENFANTS - PARENTS - CRÈCHES «AU PAYS DES FÉES» ET «LA PITCHOUNELLE»

[inscription à la Médiathèque](#)

école maternelle

CLASSES PETITE SECTION : L'EXPO IDÉALE
MÉDIATHÈQUE / 9H30-11H

- M. LANGER : **Jeudi 7 et 14 novembre**
- J. BAKER : **Vendredi 8 et 22 novembre**
- ML. DISSARD : **Lundi 18 et 25 novembre**

PARCOURS CULTUREL PETITE ENFANCE / ENFANCE / JEUNESSE 2024-2025



familles

GRANGES EN JEUX

PARVIS DES GRANGES - ESPACE PETITE ENFANCE / 15h-18h

Samedi 5 octobre

FAMILLES

ATELIERS ENFANTS-PARENTS

LAEP / 16H-17H30

Mercredi 9 octobre

Vendredi 18 octobre

FAMILLES

TULLET : LECTURES D'HISTOIRES ET DICTÉE DESSINÉE

MÉDIATHÈQUE / 15H-16H30

Samedi 16 novembre

POUR TOUT PUBLIC

ATELIER PARENTS-ENFANTS

MÉDIATHÈQUE / 10H-11H

Samedi 23 novembre

FAMILLES



séniors

BALADE CONTÉE

LAC DE LA TUILERIE / 10H-11H

Vendredi 6 septembre

SÉNIORS

ATELIER SÉNIORS

MÉDIATHÈQUE / 14H-15H30

Jeudi 7 et 14 novembre

SÉNIORS

l'expo

idéale

ven. 29

novembre

2024

10h

réservé à la petite enfance

17h

tout public

19h

*les grandes
s'amuse(nt) en soirée*

INAUGURATION EN MUSIQUE

Traces sonores

«Souvenirs de vos premiers jours de l'école»

*jusqu'au
7 décembre
à la médiathèque*

pour aller * loin

FORMATION PROFESSIONNELLE «PASSERELLE» SUR LA LITTÉRATURE JEUNESSE ET LES ARTS PLASTIQUES

avec Aude Boucon de la Cie Les Bricoleuses

Découvrir l'univers d'Hervé Tullet - Enrichir sa pratique créative
Collaborer et co-créer l'Expo Idéale

MÉDIATHÈQUE / 13h30-15h30 et 18h45-20h45

Mercredi 6 novembre

OUTILS DE MÉDIATIONS ITINÉRANTS «HERVÉ TULLET»

Albums de jeunesse et jeux de société



l'expoideale.com

SACS À HISTOIRES

**Relais Petite Enfance
Lieu d'Accueil Enfants Parents**

MALETTE PÉDAGOGIQUE

Médiathèque

infos pratiques

Maison de l'Enfance et de la Famille

37 bis avenue Lapeyrière 31240 SAINT-JEAN
05 32 09 68 32

relais.petiteenfance@mairie-saintjean.fr

Médiathèque Les Granges

33 Ter route d'Albi 31240 SAINT-JEAN
05 32 09 67 50

mediatheque@mairie-saintjean.fr